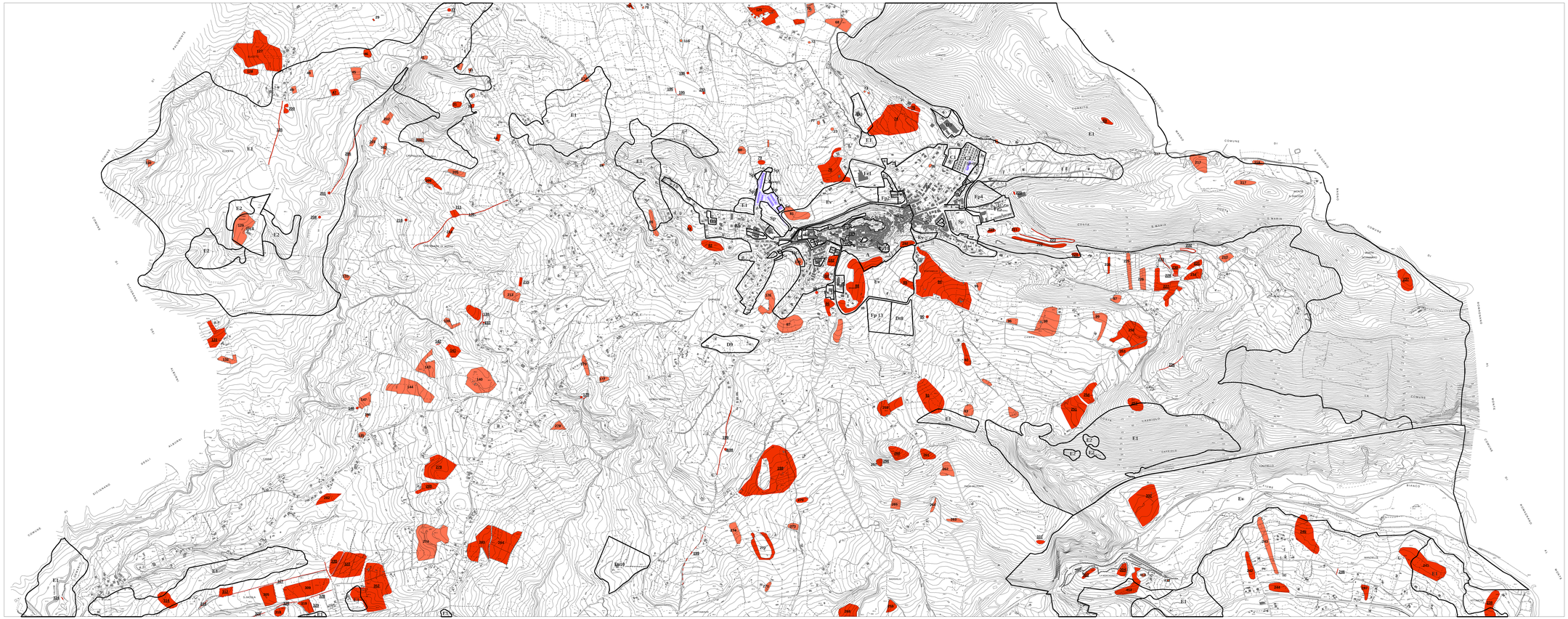

LEGENDA

Aggiornamento cartografia

ZONE OMOGENEE

SITI

AREE

PRESENZE SPORADICHE

ASNOVA
Ing. Angelo Nunziata
Via Roma 108 - 80138 Napoli
Tel. 081.5510257 / fax 081.5517572

PIANO URBANISTICO COMUNALE - PUC
del COMUNE DI BUCCINO
(Legge Regionale n. 16 del 22.12.2004 - L.R.)

Comune di Buccino (Sa)

Comune di Buccino (Sa)

Dott. Arch. Carmine Spirito

Sovrapposizione delle Zone Omogenee alla
Carta Archeologica - Quadrante Centro

Indagine ricognitiva di superficie ai fini dell'individuazione dei
siti di interesse archeologico del territorio del Comune di Buccino (settembre-ottobre 2001).

Tav. C. t. p. 14

1:5000

Elaborato n.
IT.2/72 C.t.p. 14
Data
Marzo 2006
Cartografia
Rosario
Rosario
Spirito